

# INCADRARE PE SUPTOR AEROFOTOGRAFIC

ELABORARE P.U.Z. PENTRU RECONVERSIE FUNCTIONALA A ZONEI STR. PETUNIILOR - STR. PICTOR BARBU ISCOVESCU - STR. BUCOVAT, IN VEDEREA CONSTRUIRII UNUI IMOBIL CU DESTINATIA DE LOCUINTE COLECTIVE, SERVICII SI COMERT, CU REGIM DE INALTIME MAXIM S+P+4E Str. Bucovat, nr. 24B, Mun. Craiova, Jud. Dolj

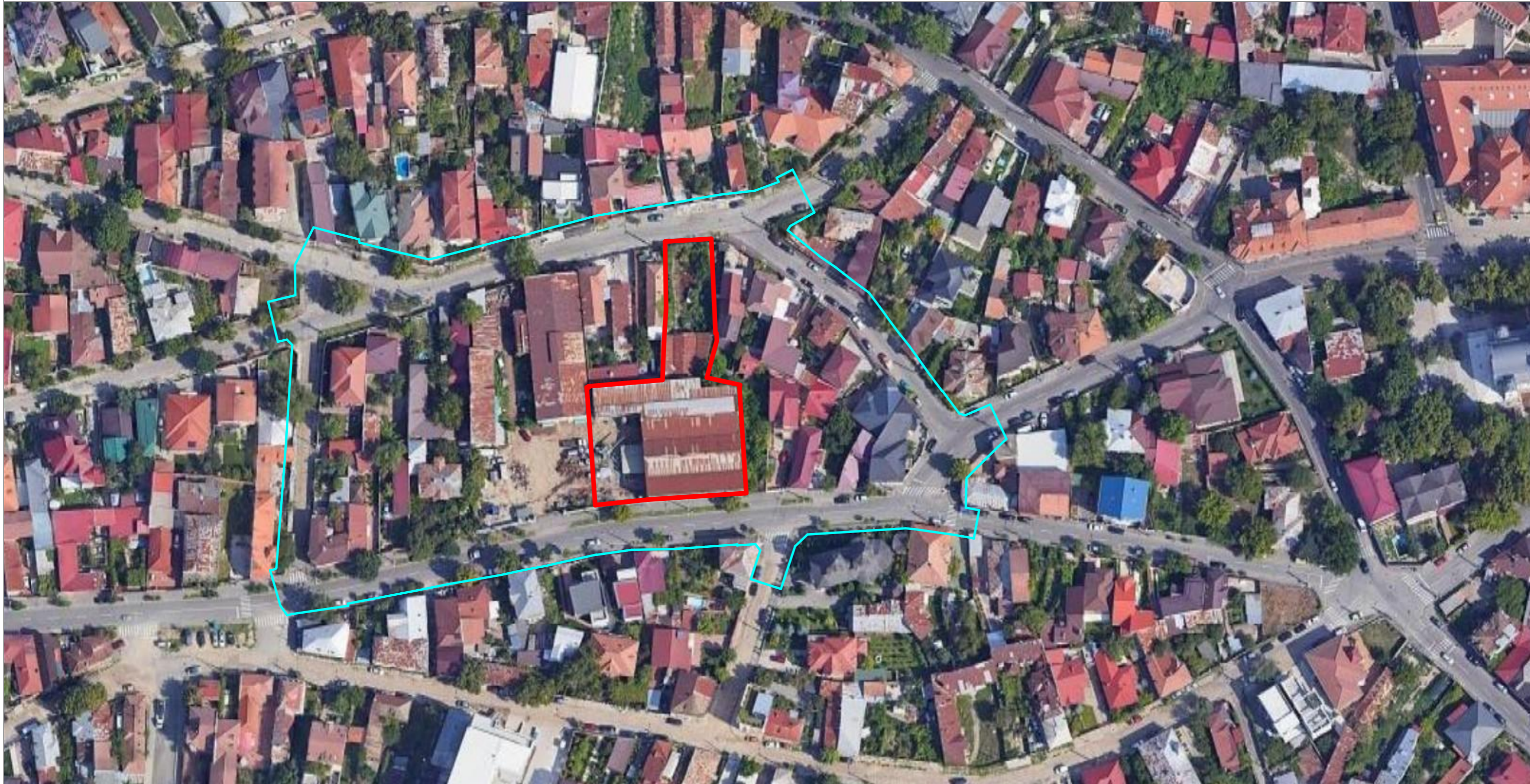
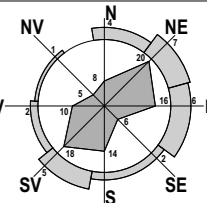

### LEGENDA

#### LIMITE

- LIMITA ZONA STUDIATA PRIN P.U.Z. -  $S = 21.300,00 \text{ m}^2$  (2.13 ha)
- LIMITA TEREN CE A GENERAT DOCUMENTATIA P.U.Z. - proprietar S.C. OMNI INVESTMENT S.R.L. prin reprezentant RADU PETRESCU - NR. CAD. 245317 -  $S_{\text{TEREN}} = 2.395,00 \text{ m}^2$

VERIFICATOR/ EXPERT	NUME:	SEMNATURA:	CERINTA:	REFERAT / EXPERTIZA NR. DATA:
	PROIECTANT GENERAL:			BENEFICIAR
	<b>S.C. TOSHI AM STUDIO S.R.L.</b> Mun. Craiova, Jud. Dolj C.U.I. 43702998 J16/390/2021 Telefon: 0769.414.589 ; 0784.031.348			<b>S.C. OMNI INVESTMENT S.R.L.</b> prin reprezentant RADU PETRESCU Sediul: Str. Paltinis, Nr. 12, Mun. Craiova, Jud. Dolj
ARHITECTURA:	NUME:	SEMNATURA:	Scara: -	TITLU PROIECT
SEF PROIECT:	MASTER URB. CONSTANTIN ANA-MARIA			ELABORARE P.U.Z. PENTRU RECONVERSIE FUNCTIONALA A ZONEI STR. PETUNIILOR - STR. PICTOR BARBU ISCOVESCU - STR. BUCOVAT, IN VEDEREA CONSTRUIRII UNUI IMOBIL CU DESTINATIA DE LOCUINTE COLECTIVE, SERVICII SI COMERT, CU REGIM DE INALTIME MAXIM S+P+4E Adresa: Str. Bucovat, Nr. 24B, Mun. Craiova, Jud. Dolj
PROIECTAT:	MASTER URB. CONSTANTIN ANA-MARIA			TITLU PLANSA
DESENAT:	MASTER URB. CONSTANTIN ANA-MARIA			INCADRARE PE SUPTOR AEROFOTOGRAFIC
			2025	Proiect nr. 24/2025  Faza: P.U.Z.  Plansa nr. U.01A